

**IN COLLABORAZIONE CON LA SEZIONE DI IMPERIA DELL'ISTITUTO
INTERNAZIONALE DI STUDI LIGURI**

BORDIGHERA: VILLA DELLA REGINA MARGHERITA con la MOSTRA "CLAUDE MONET, RITORNO IN RIVIERA", il MUSEO BICKNELL e IL CASTELLO DI DOLCEACQUA Sabato 29 Giugno 2019

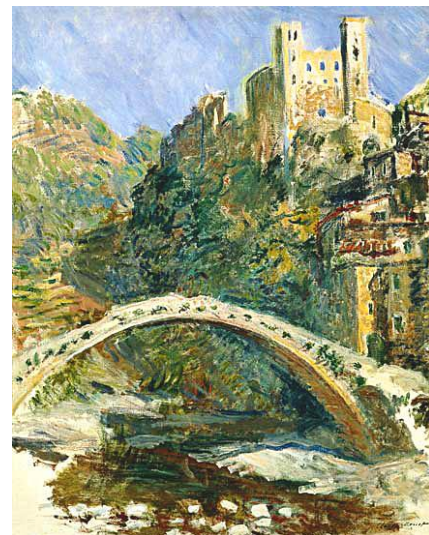

Partenza in mattinata in autopullman Gran Turismo per **Dolceacqua** e visita al Castello dei Doria dove saranno esposte 2 opere del pittore: *Le Château de Dolceacqua* e *"Monaco, vu de Roquebrune"*, che ritraggono rispettivamente paesaggi di Dolceacqua e Monaco.

Ritorno a Bordighera e ingresso al museo Bicknell per il leggero pasto veloce e la visita guidata.

Il Museo è il più antico della Liguria Occidentale. Sito nei pressi dell'antica Via Romana, nello stabile edificato nel 1888 dal reverendo anglicano sir Clarence Bicknell (1842-1918), è legato alle ricerche sul territorio e all'attività culturale del suo eclettico fondatore che fu naturalista, matematico, botanico, pittore, esperantista, oltre che generoso filantropo. Diverse sono le collezioni custodite e in parte esposte nel salone che ospita la biblioteca concepito dallo stesso Bicknell come centro di riunioni e concerti della comunità inglese. L'ambiente fonde le caratteristiche dell'architettura religiosa vittoriana con un giardino ricco di specie esotiche: da notare un sorprendente esemplare di *Ficus macrophylla* che ha inglobato parte del muretto di cinta del giardino.

Alle ore 16 ingresso alla **Villa della Regina** per la visita guidata della mostra.

Il progetto della mostra "Monet, ritorno in Riviera" nasce da due lettere intense scritte da Claude Monet, prima e dopo il suo viaggio in Riviera nel 1884. 135 anni dopo quel viaggio e quel soggiorno, tornano a Bordighera e Dolceacqua tre dei dipinti che il padre degli impressionisti produsse in questi luoghi per catturarne la luce. I capolavori esposti in mostra sono considerati dalla critica tra i più interessanti della sua produzione. Nella Villa è esposto il capolavoro: *Vallée de Sasso. Effet de soleil* ("Valle di Sasso. Effetto di sole") del pittore.

In entrambi i luoghi dell'esposizione, oggetto di un allestimento complementare, è proposto un percorso espositivo multimediale che illustra l'esperienza dell'artista nel suo viaggio e nel suo soggiorno in Riviera. Allo stesso tempo, attraverso una preziosa documentazione fotografica e l'esposizione di importanti opere provenienti dalla Collezione Civica di Bordighera e da alcuni grandi collezionisti privati, viene aperta una finestra sulla vita in Riviera tra fine '800 e l'inizio del secolo scorso. Claude Monet diventa quindi protagonista insieme a un territorio straordinario che in quel tempo trova la sua vocazione, passando dalla periferia di una regione povera, la Liguria dell'Ottocento, a un luogo ambito del turismo e della cultura internazionale.

Nel tardo pomeriggio partenza per il rientro con arrivo in serata.

Al fine di riservare al meglio tutti i servizi, si richiede la prenotazione al viaggio entro il 31 Maggio.

Quota di partecipazione: € 65,00 (massimo 25 partecipanti)

La quota comprende:

- Viaggio in autopullman Gran Turismo
- Prenotazione e biglietto di ingresso alla mostra con visita guidata alla sola Villa della Regina
- leggero pasto veloce all'interno del Museo Bicknell, bevande incluse
- Ingresso e visita guidata del museo Bicknell

La quota non comprende:

- Ulteriori ingressi non inclusi e visite guidate extra, tutto quanto non incluso ne "La quota comprende"

Per prenotazioni ed informazioni contattare l'Agenzia Ponente Viaggi: tel. 0183-276115